

TAD!



**Transport
à la demande**



des Sources du lac



Qu'est ce que le transport à la demande ?

Service à la demande qui se déclenche sur réservation des usagers

Différent de la ligne de bus (Y51)



Quel est l'objectif ?

Permettre aux personnes âgées ou en situation de handicap de se déplacer



Le territoire d'intervention :

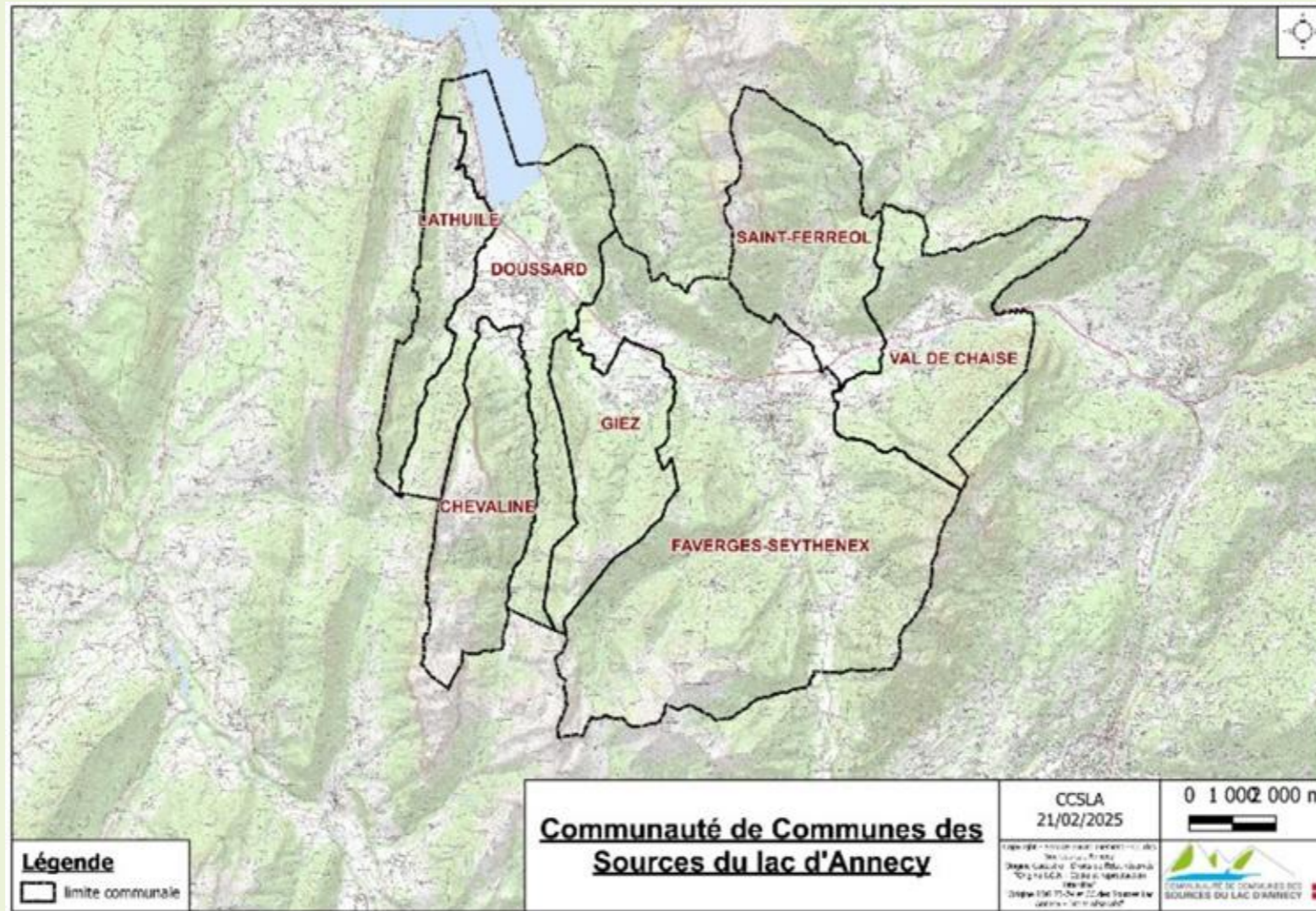

Réserver aux habitants de la communauté de communes des sources du lac d'Anney

Pour qui ?



65 ans et +
Porte à Point



18 ans et +
Mobilité réduite permanente ou ponctuelle
Bénéficiaire de l'allocation personnalisée d'autonomie (APA)



Porte à Porte

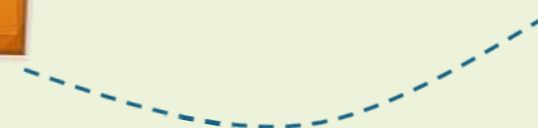

Les points de dépose :

Faverges-Seythenex :

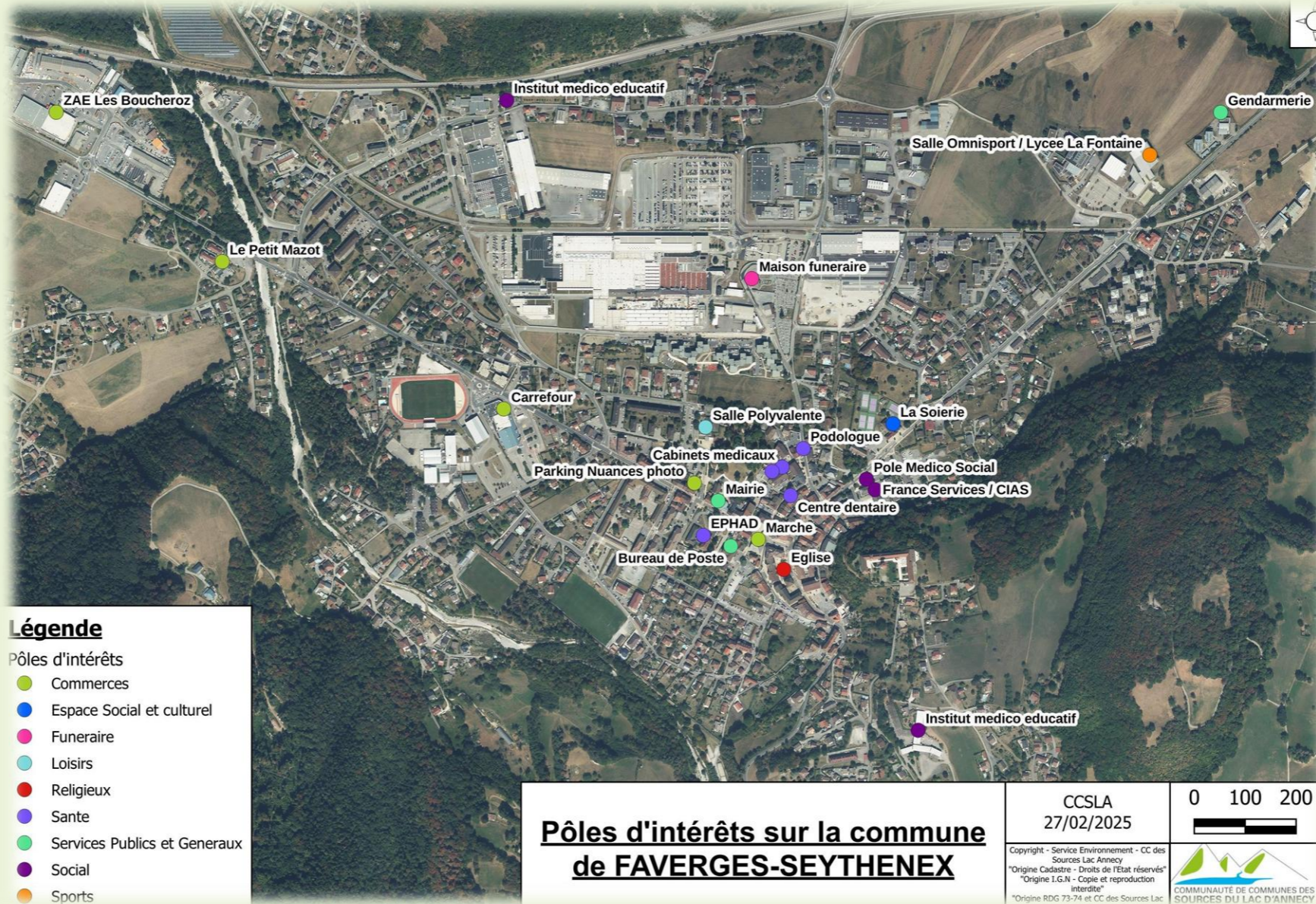

Les points de dépose :



Doussard :



Mairie
Bureau de poste
Maison des associations
Cabinet de kinésithérapie
Parking base de loisirs /
Plage
Cabinet infirmier
Commerces rue Macherine
Cabinets médicaux
Zone du Vernay
Eglise
Cimetière

Val de Chaise :



Mairie
Cimetière
Boulangerie Chevalier
Plan d'eau
Cimetière de Marlens
Eglise de Marlens
Cimetière de Cons Sainte
Colombe
Eglise de Cons Sainte
Colombe

Giez :



Mairie
Le Galta
Les sources
Cimetière
Eglise

Saint Ferréol :



Mairie
Foyer rural
d'animation
Cimetière

Chevaline :



Mairie
Chapelle

Lathuile :



Mairie
Cimetière



+ Tous les arrêts de bus de la ligne Y51
sur le territoire de la **CCSLA**

Les conditions d'accès :

1 – Inscription au CIAS

Dossier d'inscription

Carte de transport

Transport à la demande

Nom : _____
Prénom : _____
Adresse : _____

Valable du ____ au ____
 Sans limite de durée



TAD
Transport
à la demande
des Sources du lac

COMMUNAUTÉ DE COMMUNES DES SOURCES DU LAC D'ANNECY
Centre Intercommunal d'Action Sociale

Pour réserver, contactez
Allo la Région vous transporte



FORMULAIRE D'INSCRIPTION

Transport à la demande



INFORMATIONS PERSONNELLES

Madame Monsieur
Nom : _____
Prénom : _____
Date de naissance : _____
Adresse : _____
Code Postal : _____
Commune : _____
☎ : _____ E-mail : _____
 Merci de joindre un justificatif de domicile et une photo d'identité

PERSONNES À CONTACTER EN CAS D'URGENCE

Madame Monsieur
Nom : _____
Prénom : _____
☎ : _____ E-mail : _____

CONDITIONS DONNANT DROIT AU SERVICE : Merci de fournir le justificatif correspondant

Personne âgée de plus de 65 ans (copie de la pièce d'identité)
 Personne à Mobilité Réduite (copie de la Carte Mobilité Inclusion ou attestation MDPH...)
 Je me déplace en fauteuil
 J'ai besoin d'un accompagnateur
 J'ai besoin d'aide pour m'installer dans le véhicule
 Bénéficiaire de l'APA (copie de la notification de l'Allocation Personnalisée à l'Autonomie)
 Personne ayant une prescription médicale (fournir un certificat médical attestant des difficultés à se déplacer et la durée)

FINALISATION DE L'INSCRIPTION AU SERVICE DE TRANSPORT À LA DEMANDE

Je certifie l'exactitude des renseignements fournis dans ce formulaire
 Je déclare avoir pris connaissance et accepte le règlement intérieur du service TAD et m'engage ainsi à respecter les dispositions.

Date : ____ / ____ / ____

Signature : _____

Merci de retourner ce formulaire complété et les justificatifs associés :

- Par mail : cias@cc-sources-lac-annecy.com
- Par courrier : CIAS des Sources du Lac d'Annecy 32 Route d'Albertville 74210 FAVERGES-SEYTHENEX
- À déposer sur place
- Une visite à domicile peut être envisagée si nécessaire pour finaliser l'inscription



Les conditions d'accès :

2 – Appeler pour réserver le trajet

- Réservation en ligne ou par téléphone (préciser vos contraintes horaires)
- De 8h à 19h du lundi au samedi (sauf jours fériés)
- Réservation au plus tard la veille du jour de transport avant 16h.
Pour un transport le lundi réservation avant vendredi 16h.

3 – Le jour du transport

Être prêt 10 minutes en avance au lieu de rdv



Pour toute annulation, veuillez prévenir en appelant Allo la Région, au plus tard la veille avant 12h

Jours de fonctionnement :

- Toute l'année sauf dimanches et jours fériés
- Du lundi au vendredi 9h à 12h et de 14h à 17h

Samedi de 9h à 12h

Ce service est **GRATUIT**

Nombre de trajets
limité à 20/mois
(10 Allers/Retours)



Les autres solutions de mobilité :

- Ligne Y51
- Le covoiturage
- L'association mon Emile



La ligne Y51: Annecy Albertville

ZONE GRAND ANNECY	ANNECY	Gare Routière - TER - -
		cars Région - -
		Hôtel de Ville -
	SEVRIER	Marquisats -
		Régina -
		Letraz -
		Le Crêt -
		Mairie -
		Riant Port -
		L.P. Roselières -
SAINT-JORIOZ		Le Brouillet -
		Les Chapelles -
		Collège -
		Gendarmerie -
DUINGT		Tuileries -
		Chez Daviet -
		Plage -
	Église -	
DOUSSARD		Bredannaz
		Bout du Lac
LATHUILE		Le Pôle
DOUSSARD		Pied du Village
		Marceau La Plaine &
		Guinettes
GIEZ		Poste
		Ancienne Gare
		Gare &
		Gare &
FAVERGES-SEYTHENEX		Pont Englannaz
		La Soierie &
		Lycée La Fontaine &
		Le Noyeray
		Carrefour Thônes
SAINT-FERREOL		Champ Canon
		Lotissement Chapelle
		Le Chenay
VAL DE CHAISE		Thermesay
		Gare
UGINE		Soney
		Outrechaie
		Rue Derobert - TRA
MARTHOD		Les Fontaines - TRA
		Café de la Plaine - TRA
		Carrefour - TRA
ALBERTVILLE		Thenesol - TRA
		Hôtel de Ville - Dôme - TRA
		Rue Jean Jaurès - TRA
		Gare Routière - TER - TRA
ZONE ALPINE		

DOUSSARD	Bredannaz
	Bout du Lac
LATHUILE	Le Pôle
	Pied du Village
DOUSSARD	Marceau La Plaine &
	Guinettes
	Poste
	Ancienne Gare
GIEZ	Gare &
FAVERGES-SEYTHENEX	Pont Englannaz
	La Soierie &
	Lycée La Fontaine &
	Le Noyeray
SAINT-FERREOL	Carrefour Thônes
	Champ Canon
	Lot. Chapelle
	Le Chenay
VAL DE CHAISE	Thermesay &
	Gare



Gratuité pour les accompagnateurs des personnes titulaires de la Carte Mobilité Inclusion ou Illico Mobilité.

Transport de substitution. Réservation obligatoire au plus tard la veille avant 16h. Pour un transport le dimanche ou le lundi, réservez avant vendredi 16h. Appelez au 04 8000 7000

Information sur l'accessibilité des arrêts au 04 8000 7000 ou sur laregionvoustransporte.fr

La ligne Y51: Les tarifs



	ANNECY	SEVRIER	SAINT-JORIOZ	DUINGT	DOUSSARD Bredannaz	DOUSSARD Bout du lac	LATHUILE	DOUSSARD Gare	GIEZ	FAVERGES-SEYTHENEX	SAINT-FERREOL	VAL DE CHAISE	UGINE	MARTHOD	ALBERTVILLE
ALBERTVILLE															
MARTHOD															
UGINE															
VAL DE CHAISE															
SAINT-FERREOL															
FAVERGES-SEYTHENEX															
GIEZ															
DOUSSARD Gare															
LATHUILE															
DOUSSARD Bout du Lac															
DOUSSARD Bredannaz															
DUINGT															
SAINT-JORIOZ															
SEVRIER															
ANNECY															
Depart / Arrivée															



À partir du 1^{er} janvier 2025

	ZONE 1	ZONE 2	ZONE 3	ZONE 4
BILLET UNITÉ	1,60 €	3,80 €	6,40 €	8,60 €
BILLET UNITÉ <i>Déclic'</i>	0,80 €	1,90 €	3,20 €	4,30 €
BILLET UNITÉ 50%*	0,80 €	1,90 €	3,20 €	4,30 €
BILLET A/R	3,20 €	7,50 €	12,80 €	17,20 €
BILLET A/R <i>Déclic'</i>	1,60 €	3,75 €	6,40 €	8,60 €
BILLET A/R 50%*	1,60 €	3,75 €	6,40 €	8,60 €
CARNET DE 10 TRAJETS	14,50 €	34,00 €	58,00 €	77,00 €
CARNET DE 10 TRAJETS <i>Déclic'</i>	7,25 €	17,00 €	29,00 €	38,50 €
CARNET DE 10 TRAJETS 50%*	7,25 €	17,00 €	29,00 €	38,50 €
ABONNEMENT MENSUEL	32,00 €	75,00 €	128,00 €	171,00 €
ABONNEMENT MENSUEL 50%*	16,00 €	37,50 €	64,00 €	85,50 €



*Sur présentation d'une carte mobilité inclusion ou carte régionale illico Mobilité : réduction de 50% pour la personne en situation de handicap et gratuité pour son accompagnateur.

La carte *Déclic'* s'adresse à tous les jeunes de 6 à moins de 26 ans et permet d'obtenir 50% de réduction sur tout achat d'un ticket unité ou carnet de 10 trajets de transport sur le réseau cars Région de la Haute-Savoie.

La ligne Y51



LES POINTS DE VENTE:

- Auprès du conducteur en préparant l'appoint (CB non acceptée)
- En gare routière d'Annecy
- A l'agence TRA Mobilité en gare routière d'Albertville
- Sur le site internet annecy.transdev.com pour les billets unitaires uniquement

€ Infos tarifs	TARIFS
	ZONE GRAND ANNECY - Sibra
BILLET UNITÉ	1,50 €
SAUF VENTE À BORD	2,00 €
10 VOYAGES <i>Adulte</i>	11,70 €
10 VOYAGES <i>Jeune</i>	8,50 €
10 VOYAGES <i>Senior</i>	9,70 €
ABONNEMENT MENSUEL <i>Adulte</i>	40,00 €
	ZONE ARLYSÈRE
BILLET UNITÉ	1,40 €

Y51 → ANNECY
→ ALBERTVILLE

Du 1^{er} janvier 2025
au 4 juillet 2025



		Lundi Mardi Mercredi Jeudi Vendredi																						
DOUSSARD	Bredannaz	06:41	07:11	08:01	08:41	08:56	09:41	10:41	11:56	12:56	13:56	15:01	16:01	16:44	17:04	17:29	17:44	18:12	18:14	18:35	18:41	18:55	19:55	20:55
	Bout du Lac	06:43	07:13	08:03	08:43	08:58	09:43	10:43	11:58	12:58	13:58	15:03	16:03	16:46	17:06	17:32	17:47	18:13	18:17	18:37	18:43	18:57	19:57	20:57
LATHUILE	Le Pôle	06:44	07:14	08:04	08:44	08:59	09:44	10:44	11:59	12:59	13:59	15:04	16:04	16:47	17:07	17:33	17:48	18:15	18:18	18:38	18:44	18:58	19:58	20:58
	Pied du Village	06:45	07:15	08:05	08:45	09:00	09:45	10:45	12:00	13:00	14:00	15:05	16:05	16:48	17:08	17:34	17:49	18:16	18:19	18:39	18:45	18:59	19:59	20:59
DOUSSARD	Marceau La Plaine &	06:47	07:17	08:07	08:47	09:02	09:47	10:47	12:02	13:02	14:02	15:07	16:07	16:50	17:10	17:35	17:50	18:18	18:20	18:40	18:47	19:01	20:01	21:01
	Guinettes	06:48	07:18	08:08	08:48	09:03	09:48	10:48	12:03	13:03	14:03	15:08	16:08	16:51	17:11	17:36	17:51	18:19	18:21	18:41	18:48	19:02	20:02	21:02
	Poste	06:50	07:20	08:10	08:50	09:05	09:50	10:50	12:05	13:05	14:05	15:10	16:10	16:53	17:13	17:37	17:52	18:22	18:22	18:43	18:50	19:02	20:02	21:02
	Ancienne Gare &	06:51	07:21	08:11	08:51	09:06	09:51	10:51	12:06	13:06	14:06	15:11	16:11	16:54	17:14	17:38	17:53	18:22	18:23	18:44	18:51	19:03	20:03	21:03
GIEZ	Gare &	06:54	07:24	08:14	08:54	09:09	09:54	10:54	12:09	13:09	14:09	15:14	16:14	16:57	17:17	17:41	17:56	18:23	18:26	18:47	18:54	19:06	20:06	21:06
FAVERGES-SEYTHENEX	Pont Englannaz &	06:56	07:26	08:16	08:56	09:11	09:56	10:56	12:11	13:11	14:11	15:16	16:16	17:00	17:20	17:43	17:58	18:24	18:28	18:50	18:56	19:08	20:08	21:08
	La Soierie &	07:00	07:30	08:20	09:00	09:15	10:00	11:00	12:15	13:15	14:15	15:20	16:20	17:04	17:24	17:47	18:02	18:27	18:32	18:55	19:00	19:11	20:11	21:11
	Lycée La Fontaine &	07:02	07:32	08:22	09:02	09:17	10:02	11:02	12:17	13:17	14:17	15:22	16:22	17:06	17:26	17:51	18:06	18:31	18:36	18:57	19:02	19:13	20:13	21:13
	Le Noyeray	07:05	07:35	08:25	09:05	09:20	10:05	11:05	12:20	13:20	14:20	15:25	16:25	17:09	17:29	17:54	18:09	18:32	18:39	19:00	19:05	19:15	20:15	21:15
SAINT-FERREOL	Carrefour Thônes &	07:06	07:36	08:26	09:06	09:21	10:06	11:06	12:21	13:21	14:21	15:26	16:26	17:10	17:30	17:55	18:10	18:35	18:40	19:02	19:06	19:16	20:16	21:16
	Champ Canon	07:07	07:37	08:27	09:07	09:22	10:07	11:07	12:22	13:22	14:22	15:27	16:27	17:11	17:31	17:56	18:11	18:36	18:41	19:03	19:07	19:17	20:17	21:17
	Lot. Chapelle	07:08	07:38	08:28	09:08	09:23	10:08	11:08	12:23	13:23	14:23	15:28	16:28	17:12	17:32	17:57	18:12	18:37	18:42	19:04	19:08	19:18	20:18	21:18
	Le Chenay	07:09	07:39	08:29	09:09	09:24	10:09	11:09	12:24	13:24	14:24	15:29	16:29	17:13	17:33	17:59	18:14	18:38	18:44	19:05	19:09	19:19	20:19	21:19
VAL DE CHAISE	Thermesay &	07:10	07:40	08:30	09:10	09:25	10:10	11:10	12:25	13:25	14:25	15:30	16:30	17:14	17:34	18:00	18:15	18:39	18:45	19:06	19:10	19:20	20:20	21:20
	Gare &	07:12	07:42	08:32	09:12	09:27	10:12	11:12	12:27	13:27	14:27	15:32	16:32	17:16	17:36	18:02	18:17	18:40	18:47	19:08	19:12	19:22	20:22	21:22

Le covoiturage:



Search results for covoiturage from Faverges, France to Annecy, France on Ven. 28 mars for 1 passenger.

Aucun filtre disponible

Transparence des plateformes

Tout · 2 Covoiturage · 2 Bus · 0

Départs plus tôt

Vendredi 28 mars Faverges, France → Annecy, France 2 trajets disponibles

09:00	09:40	3,99 €
Faverges	Annecy	
Marilyne ★ 4,9 Super Driver		
15:40	16:20	4,99 €
Faverges	Annecy	
Lilou ★ 5,0		

Vous avez des questions sur l'usage du numérique ?

L'Udaf vous répond !

- Une professionnelle à votre écoute
- Des conseils adaptés et gratuits
- Des ateliers au plus près de vos besoins

Dans quels domaines ?

- Vous aider à la prise en main de votre téléphone, ordinateur, tablette...
- Apprendre les bonnes pratiques
- Se protéger contre la fraude et les arnaques sur internet
- Découvrir les applications utiles (Zoom, WhatsApp, banques, retraite, emails...)

« J'ai peur d'acheter sur internet, est-ce vraiment fiable ? »

« Comment scanner un document ? »

« Et le QR Code, c'est quoi ? »

« Je ne sais pas si j'ai une boîte email, ni comment ça marche. »

« J'ai une tablette mais je ne sais pas l'utiliser »

Permanences itinérantes :
Consultez notre site : www.udaf74.fr
→ Inclusion numérique

Demande de renseignements :
Dominique JAMET, Conseillère numérique
06 26 68 26 45
numerique@udaf74.fr

Logos: Conseil des Départements, Unaf, CONSEILLER NUMÉRIQUE, La Région Auvergne-Rhône-Alpes



CIAS

Lundi et Mercredi : 9h00 – 12h00 / 14h00 – 17h00
Mardi : 14h00 – 18h00
Jeudi : 9h00 – 14h00
Vendredi : 9h00 – 12h00

04 50 44 38 77

<https://www.udaf74.fr/inclusion-numerique/>





Ensemble pour le bien vieillir

Une communauté d'hommes et de femmes s'engage pour vous épauler et vous apporter un service de qualité.

07 67 50 71 71

Une association qui vise à accompagner bénévolement les personnes âgées dans leurs tâches quotidiennes ainsi que rompre leur isolement, les soulager et être à l'écoute.

Livraison ou accompagnement pour les courses et médicaments, dans l'utilisation des outils numériques, animations. L'assistance réalisée par l'association peut se présenter sous différentes formes en fonction des besoins de la personne aidée.



Livraison de courses



Portage de repas



Livraison de médicaments



Internet & numérique



Assistance administrative



Rompre l'isolement



Échanges entre générations



Événements Mon Emile



Merci pour votre attention

Avez-vous des questions ?

