Plan local d'urbanisme intercommunal

Communaute de Communes du Pays de Faverges

Reseau AEP : DOCUMENT GRAPHIQUE

Réseau communal - echelle 5500e

Commune de Lathuile

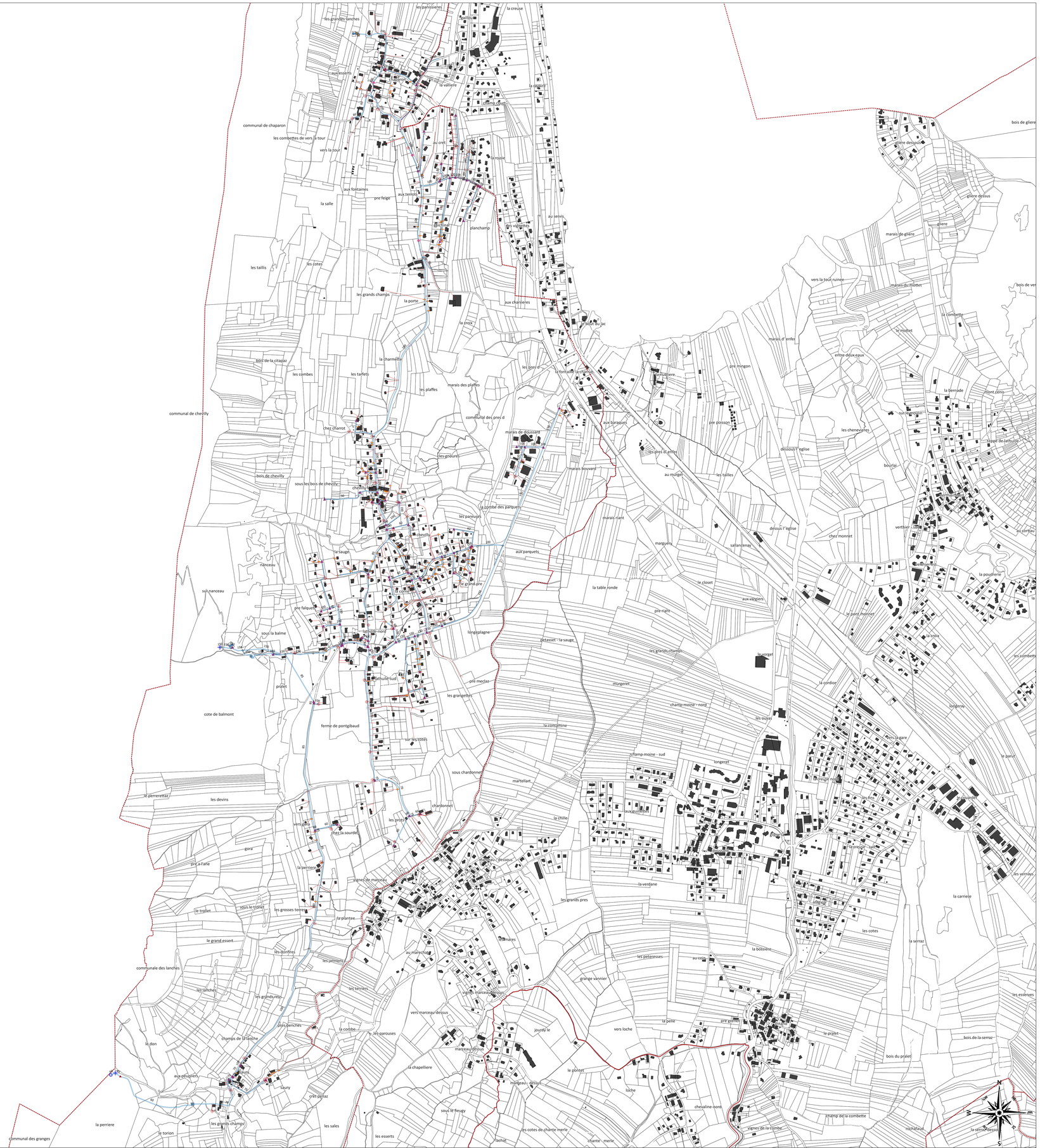

Légende

Détail du réseau eau potable

- *équipement incendie*
- *lavage puis*
- *pièces spécifiques*
- *point rupture*
- *réservoir*
- *usine*
- *point vanne*
- *ventouse*
- *vidange*
- *captage*
- *vanne*
- *compteur*
- *forage*
- *branchement*
- *tronçon et diamètre*
- *Limite communale*

Données réseaux transmises par les services par la CCPF